

LÉGENDE

- Aiseau-Presles
- Autres communes

Source des données : SPW 2025

1:10.000

Système de coordonnées: **Lambert belge 1972**
Projection: **Conique conforme**

0 100 200 400 600 800 m

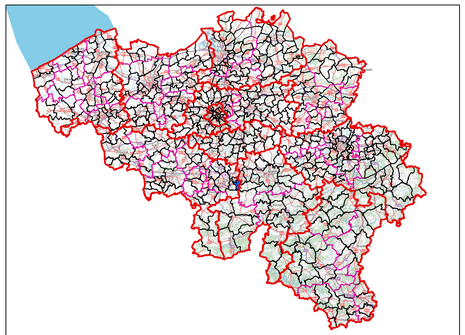

© SPF Finances

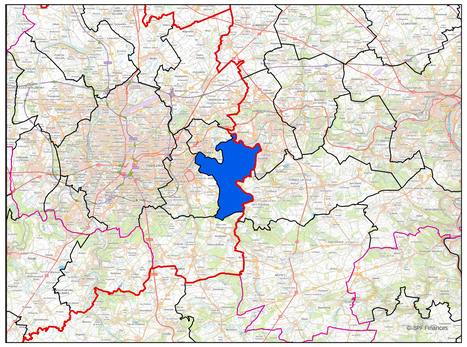

© SPF Finances

Maître de l'ouvrage

AISEAU PRESLES

Rue de l'Hôtel de Ville, 1 – 5530 Yvoir – Tel : 082 610 310 – Mail : accueil@yvoir.be

Auteur de projet

DR(EA)²M

Place Communale, 28 - 6230 PONT-À-CELLES - Tél. : 071/84.02.99 – Mail : info@drea2m.be

SCHÉMA DE DÉVELOPPEMENT COMMUNAL

Phase 1 : Analyse contextuelle

Orthophotoplan

Vu et adopté provisoirement par le Conseil communal en séance du …… par ordonnance

Le Directeur général — Le Bourgmestre

Le Collège communal certifie que le présent document a été déposé à l'examen du public du …… au …… par le Collège

Le Directeur général — Le Bourgmestre

Vu et adopté définitivement par le Conseil communal en séance du …… par ordonnance

Le Directeur général — Le Bourgmestre

Approuvé par arrêté ministériel du ……

Le Ministre

Dessiné par Romain Lechat	Index	Echelle 1:10.000	Carte n° **01**
Approuvé par Alexandre Pierard		Date septembre 2025	Dossier n° U 23063